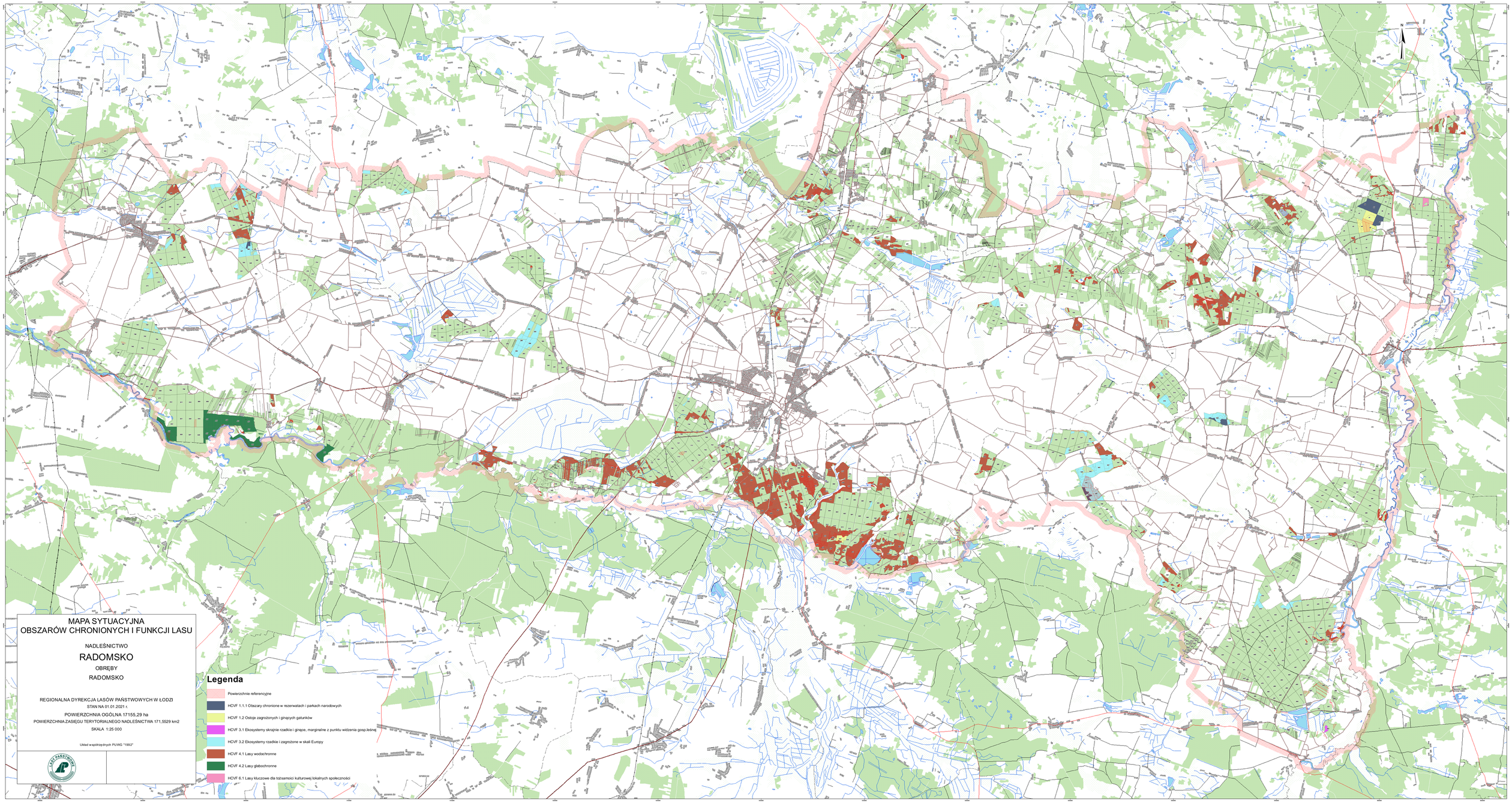
N
MAPA SYTUACYJNA
OBSZARÓW CHRONIONYCH I FUNKCJI LASU
NADLEŚNICTWO
RADOMSKO
OBRĘBY
RADOMSKO
REGIONALNA DYREKCJA LASÓW PAŃSTWOWYCH W ŁODZI
STAN NA 01.01.2021 r.
POWIERZCHNIA OGÓLNA 17155,29 ha
POWIERZCHNIA ZASIĘGU TERYTORIALNEGO NADLEŚNICTWA 171,5529 km2
SKALA 1:25 000
Układ współrzędnych PUWG "1992"
LASY PAŃSTWOWE
Legenda
Powierzchnie referencyjne
HCVF 1.1.1 Obszary chronione w rezerwatach i parkach narodowych
HCVF 1.2 Ostoje zagrożonych i ginących gatunków
HCVF 3.1 Ekosystemy skrajnie rzadkie i ginące, marginalne z punktu widzenia gosp.leśnej
HCVF 3.2 Ekosystemy rzadkie i zagrożone w skali Europy
HCVF 4.1 Lasy wodochronne
HCVF 4.2 Lasy glebochronne
HCVF 6.1 Lasy kluczowe dla tożsamości kulturowej lokalnych społeczności